



Università di Camerino

4-8 giugno 2018

Il bello della didattica..in condizioni di emergenza

Luciano Barboni

Prorettore alla didattica

Coordinatore del Presidio di Qualità di Ateneo





Il bello della didattica... in condizioni di emergenza

- **Reazione al Sisma dell'ottobre 2016**
- Organizzazione del percorso PF24
- Accredimento del corso di laurea in Scienze Gastronomiche

**...per ricordare che le Istituzioni, come le persone, nelle
emergenze danno il meglio di sé.**

1. SISMA 2016

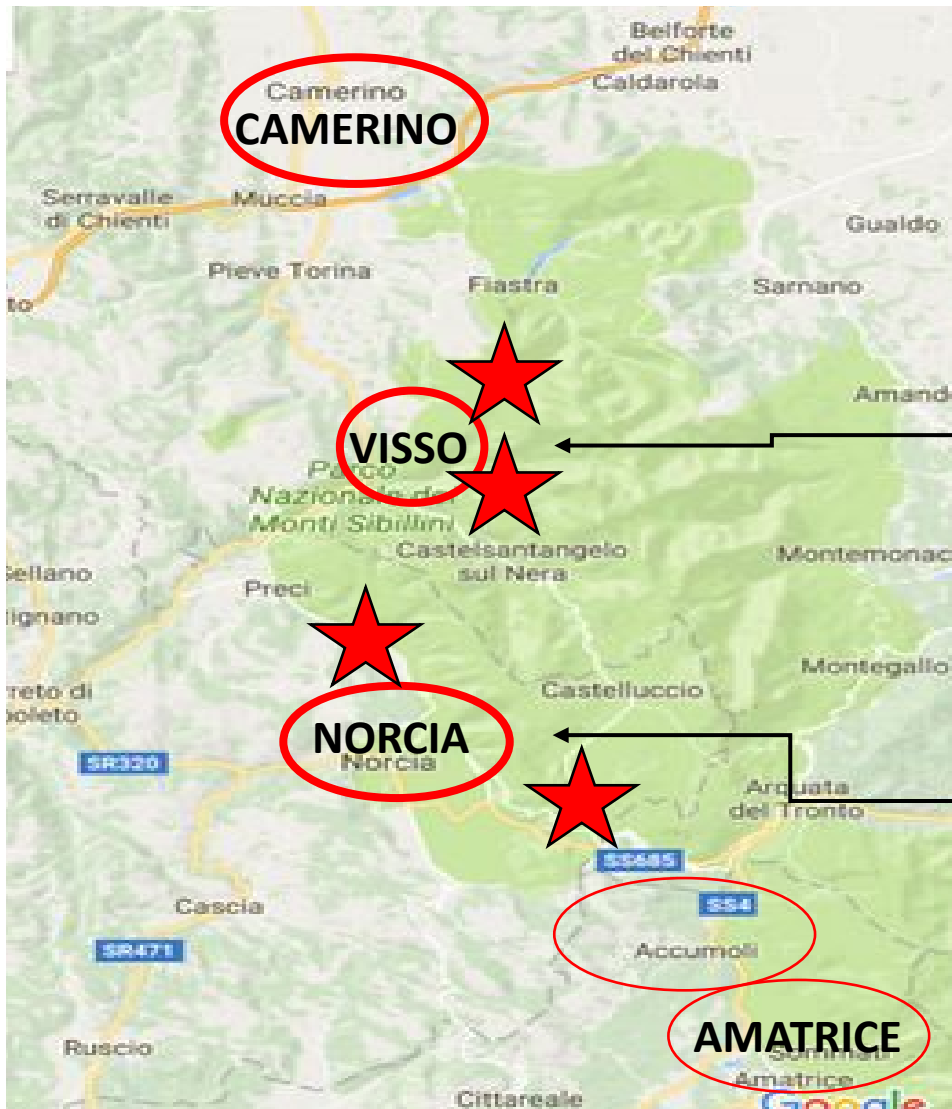

**26 ottobre
2016 – ore
21:18 (5.9)**

**30 ottobre
2016 – ore
7:40 (6.5)**

Mercoledì 26/10/2016 (ore 21.18) magnitudo 5.9

27/10/2016 – individuazione presidi di emergenza

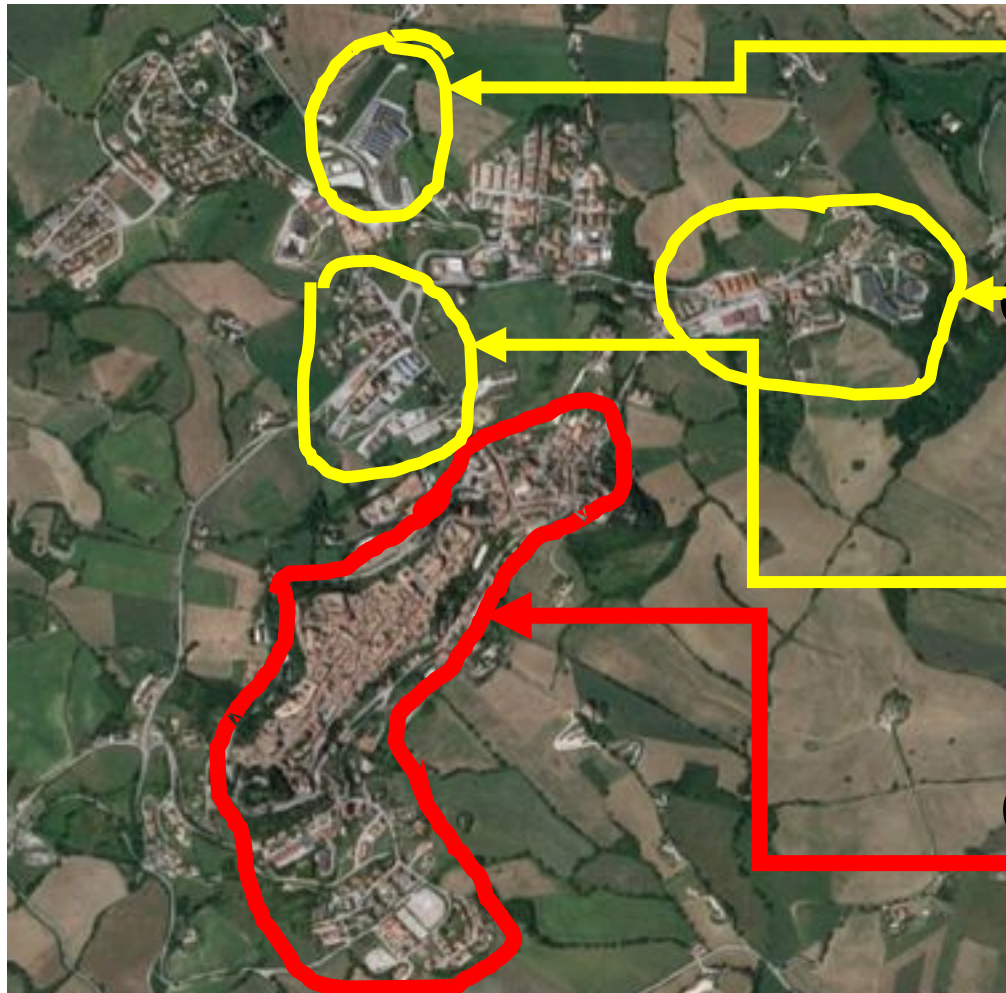

Campus

Collegi e mensa

**Alcuni Poli
scientifici e
didattici**

**Centro storico
Zona rossa**

28-29/10/2016 – revisione orario delle lezioni

Comunicazione del 28/10/2016 (ore 19.07)

Oggetto: riavvio delle attività didattiche

Cari colleghi,

*come comunicato dal Rettore, a seguito della verifica delle strutture si è ritenuto possibile **riavviare le attività didattiche sin da prossimo 2 novembre**.*

Naturalmente ciò sarà possibile solo grazie alla collaborazione di tutti.

Come ben capite le indisponibilità dell'ex tribunale e del palazzo ducale richiedono, per i corsi di laurea che hanno sede a Camerino, una revisione dell'orario delle lezioni, sulla quale stanno già lavorando i manager didattici...

Domenica 30/10/2016 (ore 7:40)

magnitudo 6.5

...con gli effetti seguenti:



Ex Tribunale

Polo didattico

Corsi di Studio in Informatica



il bello di unicom, 4-8 giugno 2018

Palazzo Battibocca

Area Tecnica, Area
Amministrativa, studi e laboratori
di Informatica



Palazzo Battibocca

Area Tecnica, Area Amministrativa,
studi e laboratori di Informatica



Polo Franco Biraschi

Servizi agli Studenti



il bello di uncam, 4-8 giugno 2018

Palazzo delle Esposte

Sede della School of Advanced Studies



il bello di uncam, 4-8 giugno 2018

Polo Granelli

Scuola di Specializzazione in Diritto
Civile, alloggi studenti

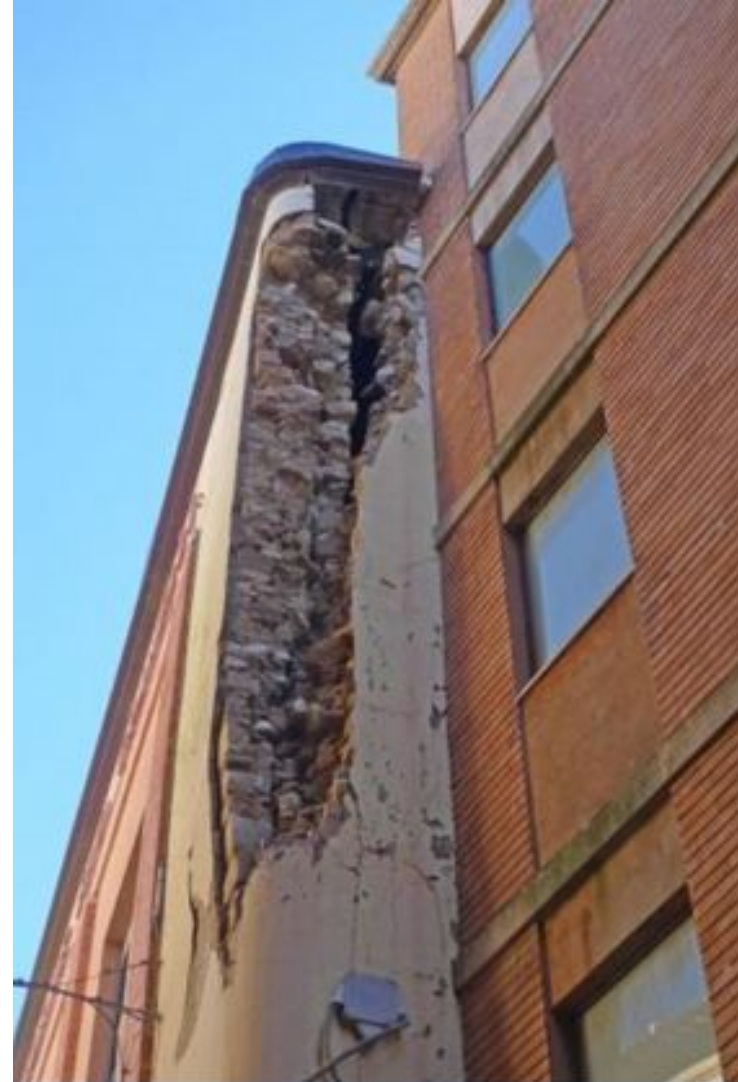

il bello di uncam, 4-8 giugno 2018

Edificio ex Convento di Santa Caterina

In fase di ristrutturazione per aule, uffici e Science Center



Complesso Museale

San Domenico

Polo museale con sala conferenze e spazi espositivi



Complesso Museale

San Domenico

Polo museale con sala conferenze e spazi espositivi



Palazzo Ducale

Rettorato, Direzione Generale,
Scuola di Giurisprudenza, Biblioteca
Giuridica, uffici amministrativi



Palazzo Ducale

Rettorato, Direzione Generale,
Scuola di Giurisprudenza, Biblioteca
Giuridica, uffici amministrativi



il bello di unicam, 4-8 giugno 2018

Aule didattiche in zona rossa

(Quasi tutte ancora oggi indisponibili per danni strutturali o inaccessibilità):

Palazzo Ducale (804 posti)

Polo Granelli (209 posti)

Polo didattico ex tribunale (441 posti)

Palazzo delle esposte (262 posti)

Palazzo Battibocca (76 posti)

Palazzo Castelli (115 posti)

Complesso museale San Domenico (90 posti)

Totale 1997 posti



Comunicazione del 31/10/2016 (ore 18.18)

Oggetto: esami di profitto e di laurea

Cari Direttori,

come già comunicato dal Rettore le attività didattiche, intese come lezioni, laboratori, attività di ricerca per le tesi di laurea ecc., sono sospese fino a nuove disposizioni.

È invece possibile nel breve periodo, con tutte le cautele del caso e solo per chi lo ritenesse fattibile e opportuno, svolgere esami di profitto e, forse, sedute di laurea in condizioni di emergenza.

...

31/10/2016 – 14/11/2016

- **esonero dalle tasse** universitarie (e restituzione)
- potenziamento **servizi di trasporto** dalle aree di accoglienza;
- programma di **interventi immediati** per ridare agibilità agli edifici che necessitavano **provvedimenti di natura non strutturale**
- adozione in via sperimentale di uno strumento per la **trasmissione in diretta delle lezioni** dalla sede di Camerino (**aule virtuali**)



Esonero dalle tasse universitarie

AVVISO del 2/11/2016

Si comunica che tutti gli studenti Unicam sono esentati dal pagamento delle tasse universitarie (compresa la tassa regionale per il diritto allo studio di 140 euro)

Le immatricolazioni e le iscrizioni agli anni successivi si perfezionano con il versamento tramite MAV di 16 euro di bollo virtuale.

A tutti coloro che hanno già pagato le tasse universitarie e quella regionale saranno rimborsati automaticamente dall'Ateneo i relativi importi (non il bollo virtuale).



Servizi di trasporto

Collegamento quotidiano tra Camerino ed i principali snodi della Regione Marche



UNICAMBUS
Linee autobus attive dal lunedì al venerdì
(corsa gratuita)
prenotazione obbligatoria a: info@contramservizi.it
entro le 12.00 del giorno precedente (uffici aperti dal lunedì al venerdì)
Possibile anche prenotazione cumulativa
Tutti i bus via all'andata che al ritorno fermano anche al Campus e alla rotonda AVIS della M delle Carceri

Camerino - Senigallia
fermate

07:00	Senigallia - stazione FS	20:20
07:40	Jesi - uscita superstrada Centro via Minonna	19:50
08:10	Fabriziano - Terminal bus	19:20
08:30	Cerreto D'Esi (passo)	19:00
08:55	Matelica - stazione treno stazione FS	18:50
	Camerino - Terminal CONTRAM - via Le Mosse	18:30

Camerino - Ascoli Piceno*
fermate

06:25	Ascoli Piceno - stazione FS	20:25
06:50	Roccafluvione	20:05
07:10	Comunanza	19:50
07:25	Amandola	19:35
07:45	Sarnano (passo della ciavola)	19:20
08:00	Camposanto (passo)	19:00
08:05	Belforte del Chienti (fermata via 5 Stato dopo ponte)	18:55
08:40	Camerino - Terminal CONTRAM - via Le Mosse	18:30

Camerino - Corridonia - Civitanova - Porto Recanati*
fermate

06:40	Ancona piazza Cavour	20:40
06:45	Ancona stazione FS	20:35
07:05	Porto Recanati - distributore Strada Statale 16	20:15
07:35	Civitanova Marche - stazione FS	19:45
07:45	Civitanova Marche - via Sonnino	19:35
08:05	Corridonia - Pal. ZINAT (due Piazze) uscita superstrada	19:15
08:20	Tolentino - via Perini (ex pizzeria)	18:55
08:55	Camerino - Terminal CONTRAM - via Le Mosse	18:30

Esanatoglia - Matelica
fermate

14:00	Esanatoglia - Terminal L. Cantini	19:50	14:00
14:05	Esanatoglia - viale Fanfani/Colonna largo (ov)	19:20	13:55
14:10	Matelica - stazione Regina Paoli	19:10	13:50
14:20	Matelica - stazione treno stazione FS	19:00	13:40
14:40	Camerino - Terminal Contram - via Le Mosse	18:30	13:20

* garanzia coincidenze per/via Matelica su prenotazione (effettuata dal turno UNIC)

UNICAMBUS
Linee autobus venerdì e domenica
(corsa gratuita)
prenotazione obbligatoria a: info@contramservizi.it
entro le 12.00 del giorno precedente (uffici aperti dal lunedì al venerdì)
Possibile anche prenotazione cumulativa
Tutti i bus via all'andata che al ritorno fermano anche al Campus e alla rotonda AVIS della M delle Carceri

Camerino - Ascoli Piceno
fermate

14:10	Ascoli Piceno - stazione FS	16:20
14:55	Comunanza	15:30
15:05	Amandola (scambio autobus Modabus/CONTRAM)	15:10
15:30	Sarnano	14:50
15:45	Camposanto	14:35
15:55	Belforte del Chienti (fermata via 5 Stato dopo ponte)	14:25
16:20	Camerino - Terminal CONTRAM - via Le Mosse	14:00

Camerino - Civitanova Marche - Ancona
fermate

15:35	Ancona - piazza Cavour	19:55
15:30	Ancona - stazione FS	20:00
14:55	Porto Recanati - distributore Strada Statale 16	20:15
14:40	Civitanova Marche - distributore via Sonnino	20:50
14:35	Civitanova Marche - stazione FS	20:55
14:15	Corridonia - palazzo ZINAT (due Piazze) uscita superstrada	21:15
13:40	Camerino - Terminal CONTRAM - via Le Mosse	21:50

31/10-14/11 - Interventi immediati

Riparazioni in somma urgenza per ridare agibilità agli edifici che necessitavano provvedimenti **di natura non strutturale**



Palazzo Castelli	110401.25
Museo Aree Protette	6140.00
Ex Convento Carmelitane	1020.00
Scienze Chimiche	67099.85
Edificio D'Avack	6325.70
Polo Ludovici	1233.80
Matematica	7965.00
Fisica	4950.00
Medicina Sperimentale	37704.94
Edificio A Polo Didattico	25174.70
Scienze Morfologiche	3438.00
Biologia	8195.40
Scienze della Terra	113467.50
Tot. €	393116.14



Aule virtuali



Comunicazione del 09/11/2016 (ore 10.20)

Oggetto: aggiornamento sulle attività didattiche

...

In collaborazione con i colleghi che si occupano dei sistemi informatici stiamo acquisendo le tecnologie necessarie per poter estendere a tutti la possibilità di trasmettere in diretta streaming le lezioni, una volta che esse verranno riavviate. Naturalmente ci impegneremo per fornire ai docenti tutte le dovute informazioni ed assistenza tecnica.

...

Nel frattempo...

Comunicazione n.1 del 03/11/2016 (ore 12.06)

Oggetto: esami di laurea

Salve,

...stiamo via via riprogrammando le sedute di laurea che erano previste nei giorni scorsi. Le nuove date sono state o verranno concordate con i direttori delle scuole ed i responsabili dei CdS coinvolti.

Per le sedute che erano programmate per il mese di NOVEMBRE, le segreterie studenti stanno provvedendo al recupero della documentazione necessaria e sono in grado di confermare, per quanto di competenza, tutte le date previste.

...



Nel frattempo...



Comunicazione n.2 del 03/11/2016 (ore 15.13)

Oggetto: esempio di messaggio per gli studenti

Cari colleghi,

nel caso non abbiate già provveduto autonomamente, vi chiederei di mantenere attiva la comunicazione con gli studenti, sia per dare un segnale di vicinanza, sia per fornire informazioni e supporto in questa fase di incertezza.

A solo titolo di esempio invio di seguito il testo di un messaggio che potreste spedire ...

Nel frattempo...

- elenco edifici disponibili
- disposizioni sulle attività di stage
- disposizioni sui corsi in e-learning
- ...

Diretta Facebook del 04/11/2016

...circa 30.000 visualizzazioni



il bello di uncam, 4-8 giugno 2018



07/11/2016 – prima seduta di laurea post-sisma



Buone notizie dalle sedi collegate

07/11/2016 – avvio delle attività didattiche presso la sede collegata di San Benedetto del Tronto

14/11/2016 – avvio delle attività didattiche presso la sede collegata di Ascoli Piceno

21/11/2016 – avvio delle attività didattiche presso la sede collegata di Matelica





23/11/2016 – avvio delle attività didattiche della Scuola di Giurisprudenza (e sperimentazione delle aule virtuali)

Comunicazione del 23/11/2016 (ore 12.13)

Oggetto: orario e inizio lezioni

Buongiorno,

a seguito di un incontro con la governance di Ateneo ed i Direttori delle Scuole che hanno sede a Camerino si è deciso di riavviare le attività formative il prossimo 30 novembre.

...

Per il 30 novembre saranno anche attivate le aule virtuali necessarie per la trasmissione in diretta delle lezioni; il delegato del Rettore per sistemi e strumenti informatici innovativi provvederà alla predisposizione degli strumenti necessari e all'organizzazione di brevi momenti di formazione per i docenti.

...da parte dei docenti saranno necessarie la massima disponibilità ed elasticità in questa circostanza.



Formazione docenti – utilizzo aule virtuali

Formatori: esperti informatici (Scuola di SST e CINFO)

28 e 29/11/2016 – incontri di formazione sull'utilizzo delle aule virtuali (tutte le Scuole di Ateneo, docenti del primo semestre)

13 e 14/03/2017 (tutte le Scuole di Ateneo, docenti del secondo semestre)

29/11/2016 – D.R. modifica manifesto agli studi

30/11/2016 - riavvio delle attività didattiche

Ripresa di tutte le attività didattiche nella sede di Camerino (17 Corsi di Studio).

Lezioni in presenza e in aula virtuale, per consentire a chi aveva perso l'alloggio di seguire regolarmente le lezioni

IUPAC Rules for Naming Alcohols

- Select the longest carbon chain containing the hydroxyl group, and derive the parent name by replacing the -e ending of the corresponding alkane with **-ol**
- Number the chain from the **end nearer the hydroxyl group**
- Number substituents according to position on chain, listing the substituents in **alphabetical order**



3-Methyl-2-pentanol cis-1,4-Cyclohexanediol 3-Phenyl-2-butanol

Video

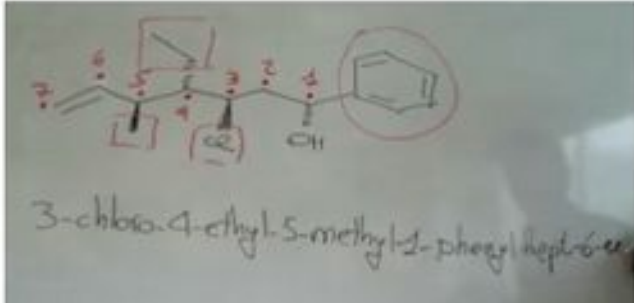

3-chloro-4-ethyl-5-methyl-2-phenylhept-6-en-1-ol





**Agli studenti e al personale
unicam...**

GRAZIE!

#ilfuturononcrolla

Infrastrutture didattiche indisponibili



4. PALAZZO DELLE ESPOSTE					
<i>Via Lili</i>					
	Ubicazione	Denominazione	n. posti	Aula	Lab. Inform.
	Piano Primo	AULA A	24	- # -	
	Piano Primo	AULA B	26	- # -	
	Piano Primo	AULA C	22	- # -	
	Piano Primo	AULA D	32	- # -	
	Piano Primo	AULA INFORMATICA	20		- # -
	Piano Primo	AULA MAGNA	100	- # -	
	Piano Primo	AULA E	38	- # -	
TOTALE		TOTALE POSTI	262	242	20

5. POLO DIDATTICO INFORMATICO - EX TRIBUNALE					
<i>Piazza Mazzini</i>					
	Ubicazione	Denominazione	n. posti	Aula	Lab. Inform.
	PianoTerra	AULA TURING	81		- # -
	Piano Primo	AULA LAMPORT	50	- # -	
	Piano Primo	AULA MILNER	40	- # -	
	Piano Primo	AULA KNUTH	60	- # -	
	Piano Primo	AULA RITCHIE	30	- # -	
	Piano Primo	LAB. SIST. EMBEDDED	15		- # -
	Piano Secondo	AULA DIJISTRA	99	- # -	
	Piano Secondo	AULA LOVELACE	30	- # -	
	Piano Secondo	AULA KANH	36	- # -	
TOTALE		TOTALE POSTI	441	345	96

Infrastrutture didattiche indisponibili



6. PALAZZO BATTIBOCCA					
<i>Via del Bastione</i>					
	Ubicazione	Denominazione	n. posti	Aula	Lab. Inform.
	Piano Terra	SALA NOBILI	60	- # -	
	Piano Seminterrato	AULA GEORGE BOULE	16		- # -
TOTALE		TOTALE POSTI	76	60	16

11. PALAZZO CASTELLI					
<i>Via Pontoni</i>					
	Ubicazione	Denominazione	n. posti	Aula	Lab. Inform.
	Piano Seminterrato	AULA 1	20	- # -	
	Piano Seminterrato	AULA 2	25	- # -	
	Piano Terra	AULA 3	70	- # -	
TOTALE		TOTALE POSTI	115	115	

14. COMPLESSO MUSEALE SAN DOMENICO					
<i>Piazza dei Costanti</i>					
	Ubicazione	Denominazione	n. posti	Aula	Lab. Inform.
	Piano Terra	AULA SAN SEBASTIANO	90	- # -	
TOTALE		TOTALE POSTI	90	90	

Infrastrutture didattiche indisponibili



1. PALAZZO DA VARANO					
<i>Piazza Cavour</i>					
	Ubicazione	Denominazione	n. posti	Aula	Lab. Inform.
	Piano Grandi Volte	AULA MAGNA - MUTA	225	- # -	
	Piano Strada	AULA C. ESPOSITO	84	- # -	
	Piano Aula Stemmi	AULA MALATESTA	24	- # -	
	Piano Ammezzato	AULA CIPROTTI	22	- # -	
	Piano Ammezzato	AULA ANTINORI	68	- # -	
	Piano Nobile	AULA "ALLARA E GROSSO"	72	- # -	
	Piano Nobile	AULA VENEZIAN	50	- # -	
	Piano Nobile	AULA SCIALOJA	30	- # -	
	Piano Nobile	AULA INFORMATICA	20		- # -
	Piano Nobile	AULA BETTI	76	- # -	
	Piano Nobile	AULA ARANGIO RUIZ	99	- # -	
	Piano Nobile	AULA CANTELMO PASQUI	34	- # -	
TOTALE		TOTALE POSTI	804	784	20

3. GRANELLI					
<i>Largo Pierbenedetti</i>					
	Ubicazione	Denominazione	n. posti	Aula	Lab. Inform.
	Piano Terra	AULA 1	48	- # -	
	Piano Primo	AULA MAGNA	129	- # -	
	Piano Primo	AULA INFORMATICA	32		- # -
TOTALE		TOTALE POSTI	209	177	32

2. PF24



3. Scienze Gastronomiche

